朝鮮日報
發行兼編輯人 方應謨
서울市太平路一街
朝鮮日報社
電話 (2) 3386 4693 3384 3315 4693

리總長, 스首相과會見
蘇側妥協的氣色濃厚?

【파리十五日發AFP特電合同】「모스크바」放送이 十五日밤 報道한바에 依하면 「스탈린」蘇聯首相은 十五日 「유엔」事務總長 「트리그브·리-」氏와 會見하였다한다 同放送은 또한 「비아체스라브·모로토프」蘇聯副首相및 「안드레·비신스키」外相이 同會見에 參席하였다고 報道하였다

【런던十六日發AP特電合同】「모스크바」放送이 報道한바에 依하면 「스탈린」蘇聯首相은 十五日밤 訪蘇中의 「유엔」事務總長 「트리그브·리-」氏를 接見하였다한다

九十分間會見

【모스크바十六日發AP】【런던十六日BBC共立】「유엔」事務總長 「트리그브·리-」氏는 十五日밤 「스타린」蘇聯首相과 九十分間 會見하였는데 ...

臺灣託治提議說
中共國聯加入代身으로

【워싱톤十五日發AFP】...

美對外經援案
兩院合同委서合意

【워싱톤十六日發AP合同】上下兩院合同委員會는 十五日 三十一億二千百四十五萬「딸라」의 對外援助案에 合意하였다 ...

中國長春鐵道發足

【東京特派員共立】...

社說
工業家에寄함

最近日本의 商業界는 ...

무쵸大使歸任

美兩黨政策持續
今秋選擧는國內問題로左右
트大統領遊說의意義

(寫眞은트루만大統領)

橫濱近海서 三個月間作戰訓練

【東京十五日發AP合同】...

印韓直接通商有望
韓國貿易視察團談

【홍콩이十六日發UP】...

西歐再武裝討議
北大同盟理事會第一日經過

【런던十六日發UP】...

콤뮤니케發表

土選擧에慘敗
이大統領도落選

謀略、中傷과
誇大宣傳에속지말자

擧選와國民

經濟互相援助
英聯邦會議서强調

日通商事務所를
부라질에도開設

臺灣侵攻準備
日軍數萬名도協力說

世界郵便同盟에서
中共側參加를受諾

UN經委議長談
東西通商開拓必要

印度駐中共大使北平着

比島共産黨
暴動을指令

韓銀施行令等
設立委員會서可決

所得稅法施行令
改正의件公布

香港經濟危機

UN西側機構에
中共側參加要求

選擧消息
抱川郡追加登錄

選委決定事項

有權者總數는
八百二十餘名

아랍聯盟國
代表會合

「마니라」着
中共監禁의二美兵

中共軍東山島占領

公開狀

絕讚!!再版遂發賣 大戰中大韓人의活躍을보시라!!
三大次戰 스파이秘話 카-트 징거-著
四六豪華版 一六〇面 價六〇〇圓
日本의眞珠灣攻擊眞相·世界各國스파이들의暗躍 獨逸스파이들의 殘惡相等을如實히描寫한大著書인데美國讀書界를驚愕케하였다

絕讚!!三版遂發賣!! 카-네기-著
新處世學
四六豪華版 一六〇面 價三六〇圓
著者는著述家이며敎育家인同時에大實業家이다。本書는人間生活의指針이다。

發明王의生涯를必讀하시라!!
에드크롤트著
에디슨전기
四六豪華版 一〇三面 價四五〇圓 書留七〇〇圓
不屈의忍耐力 不息의硏究心으로 二十世紀 科學文明의 母體가된偉大한 人格者를接觸하시라!

月刊 外國消息通의權威誌二卷二號
國際情報
菊版七六面 價二〇〇圓
時事 論文 戱曲 小說 世界話題等 稀貴한記事가 滿載되어있다。

新刊案內
國際事情硏究所
서울市鍾路區三〇番地 (水標町) 電光 3210番

香港直行

暹羅怡美利號
M.V. LENEVERETT
(5000噸)
釜山入港 5月25日
釜山出港 5月26日
總代理店 에버렛汽船會社
副代理店 新韓服務社
電話(2)1422

香港直行
AMERICAN PRESIDENT LINES
제퍼슨大統領號
S.S.PRES. JEFFERSON
(8000噸)
釜山入港 5月21日
釜山出港 5月22日
總代理店 에버렛汽船會社
副代理店 新韓服務社
電話(2)1422

香港直行
트라팔가號
S S.TRAFALGAR
(7500噸)
釜山入港 5月19日
釜山出港 5月20日
總代理店 에버렛汽船會社
副代理店 新韓服務社
電話(2)1422

中央高等學校學生募集
△募集人員 一、文科第一學年(男)一五〇名 一、理科第一學年(男)一〇〇名
△應募資格 一、中學校第三學年修了者 二、中學校第三學年修了豫定者
△考試科目 國語、數學、社會生活、科學、英語
△考試期日 六月七日-六月十日 身體檢查、口頭試問
△考試場所 本校
△出願期日 五月三十一日限
△用紙代金 五〇〇圓 (郵送要求는郵料를要함)
△其他詳細 서울特別市桂洞一番地 本校에問議 (電光一四一)

新刊案內
文理大·延大敎授 高等考試委員 李仁榮著
國史要論
값 900圓
自序의一節……이책은 著者가過去의 經驗을 土臺로 새로운體系下에 우리民族史의 要領을 簡明하게 論述하려는것인데 이제執筆을 끝내고보니 未熟한點이 적지 않다。이책이在來의흔히있는 官撰辭典的事件羅列體를 버리고 時代的背景과 關聯性事件의 原因과結果를 밝히어 國史에對한 全體的認識과 理解에 留意한것만은 特히 알것이다 그러나 意外의 誤謬가 있을지도 모르겠으니 이點에對해서는 앞으로 先輩知友 讀者 諸賢의 親切한 批判과 指導를 기다려 是正 補充하여 完璧을 期하려는바이다
發行 株式會社金龍圖書
發賣 金龍圖書都會部

知識人의雜誌
學風
五月號增刷
臨時定價四〇〇圓
發行處 乙酉文化社

「經濟協會」의 設置等
轉業對策을 全面討議
오는 廿日서울서 地主大會

농지개혁단행과 아울러 남한의 三십만지주의 장래를 근심코 앞으로 남한경제를 좌우할 중대문제가 되거니와 농림부에서는 지주들의 요청에의하여 오는 二十일상오九시반 중앙청제二회의실에서 서울지구지주총회를 개최하기로 되었다 한다 이대회에서 [illegible] 지가증권으로써 정부 [illegible] 참획하는데 이날의 문제로는

1、지가증권은 무자의 형식으로 사용하여 다수의지주가 공공으로 국가기업체에 참획할수있는방도

2、지주와 정부와 간의 연락을취하는기관(가칭大韓地主經濟協會)을설치할것

3、보상신청촉진 등이라한다

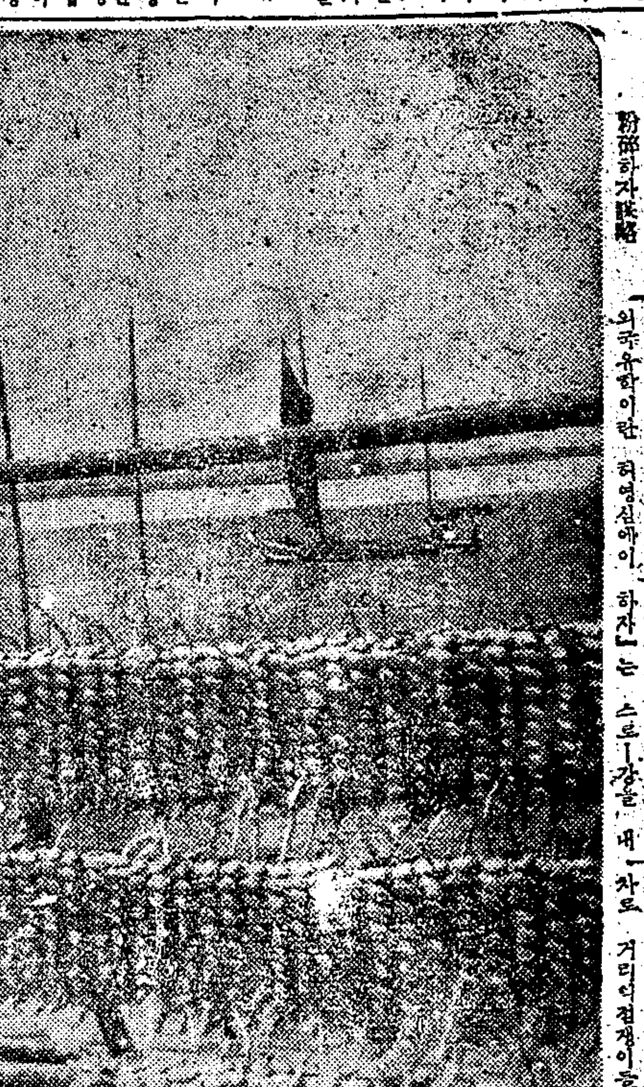

豐漁의 餘韻인가… 제一전어편 연평(延坪) 바다에 [illegible]

防共防諜週間
當選標語를 發表

[illegible] 공모하던 [illegible] 포어 [illegible]

1、滿洲땅과 共産黨 [illegible]
2、間諜은 노린다 당신의 不注意를
3、防諜으로 滅共 國防으로 統一

實力不足해
쫓겨오는 留學生

해방후 수많은 외국유학생 [illegible]

悲鳴으로 變한 「號令」
卜術家等 쫓기에 當局은 氣盡

사회부에서는 「미신을 타파」하자」는 스로—강을 내걸고 [illegible]

侵犯한 某商船
우리海軍의 砲擊받고 遁走

四천톤급의 대형쓰련상선이 우리영해에 침범하여왔다가 해군경비선의 포격을 받고 도주하였다 [illegible]

目的은 「遊擊隊揚陸」
傀儡船等出沒에 申國防長官 談

[illegible]

棄權防止策討議
地方課長召集하고 對策을 講究

제二회 국회의원총선거는 [illegible]

癩病患者에도 選擧權
小鹿島와 釜山郡에 特別投票區

[illegible]

監委監視班
廿日頃二次出動

[illegible]

U·N韓委
梁山郡等視察
【釜山에서 本社特派員發】

「干涉은 없다」
盧監委長現地視察談

[illegible]

記念塔設置等으로
賀祝를 實施育教 義務

문교부에서는 六월一일부터 [illegible]

處女를 蘇聯에
發惡하는 傀儡의 近日

[illegible]

第二回「國展」
오는十月一日부터

제二회 국전(國展)은 오는十월一일부터 [illegible]

購入艦艇廻送次
朴中領等이 渡美

官費學校도
入學金은 六萬餘圓

尹日重等二審
어제下午에 開廷

李聖根審理
十六日反民公判

倉庫뒤지는 盜賊

週刊大東新報發刊

「하얀薔薇」
撮影開始

서울、그네大會

高等學校 募集을 開始
試驗은 六月七日부터

連載小說 暖流 (83)
廉想涉 作
金熊超 畵

순진이 그립다 (九)

[illegible]

男女高等學校·初級大學 入學試驗準備書

月刊雜誌 受驗生 遂發刊

(創刊號 5月末 發行豫定) 定價 300圓

今年부터 新設되는 男女 各種 高等學校及 初級大學 入學試驗準備指導를 目標로하는 月刊受驗雜誌임으로 다음 學生들의 必讀書임
(1) 初級中學卒業生의 總整理準備書
(2) 通信講義로 獨學하는者의 自學自習書
(3) 現在各中學校3、4、學年 在學生의 參考書

本誌의 內容과 特徵

(1) 十個月實力養成講座
文敎部 敎授要目에依하여 中學校3、4學年程度의 必須科目(國語科 英語科 數學科 社會生活科 科學科)를 初步로부터 平易하게講義하여 十個月間에充分히實力을얻도록함

(2) 學科指導講師의陣容
各科를通하여 서울市內에있는 各大學及 高等學校에 敎授로게신 斯界의權威先生님들을 總網羅하였음

(3) 出題問題及 模範解答
今年에實施한 各種高等學校及 初級大學入學試驗問題를 每月適當히選定하여 問題와아울러 模範解答을詳細히講述함

(4) 紙上模擬試驗
이미出題된問題의 傾向을살피어 앞으로반드시 出題되어지리라고 豫想되는問題를 精選하여 各科別로 臨時模擬試驗을 施行하고 그成績이 優秀한者에게는 賞品을授與함

(5) 初級大學及 各種高等學校의紹介
文部를 英論하고 新設되는 初級大學及 各種高等學校를 每月適當히 巡訪하여 學校內容 施設及募集要項等을 親切히紹介함

(6) 文藝欄特設
學科受驗準備에 注力하는一方 精神修養을 기위하여 每月有益한小說 傳記 隨筆 詩等을 適當히揭載함

各市郡支社設置
(支社長募集)

各市 郡單位로 支社를設置하기爲하여 支社長을募集하오니 敎育文化事業에獻身하려는 同志는 好機를失치마시고 應募하시압
(希望하시는분은 申請書으로 支社設置規約及 契約書를無料로進呈함)

서울特別市中區乙支路三街三二六番地
株式會社 受驗社
振替口座서울578番 電話本局(2)1965番

學生募集
國際洋裁專門
敎授特色 本科、速成科、師範科、研究科
材料貸與
서울市第一 洋裁敎科書行發
校舍 (進呈)

學生募集
朝陽中學校 (新城東商業學校)
一、募集人員 第一學年 約一九五名
二、願書마감 五月二十日까지
三、試驗期日 五月二十二日부터 三日間
校舍案內 電話本局(2)六八五五番

男女學生募集
朝鮮法學專門學館
서울特別市城東區上往十里洞七九

學生募集
貞明女子中學校
募集人員 一學年 一二〇名
出願期日 自五月一日至五月二十日
試驗期日 五月二十二日~五月二十四日
志願用紙 (要二〇〇圓)
서울特別市鍾路區 電話光化門(3)四五九六番

中央大學同窓會
一、時日 五月十八日正午
一、場所 母校講堂
中央大學同窓會長

서울音樂專門 學生募集
서울特別市乙支路六街 서울音樂專門學校 電話東(5)八五三番

성명서

극단 黃金座 初夏公演
初夏에發表하는 堂々野心作
三幕六場
옛이야기가된
麻浦江邊의實話!
江물에흘너간 젊은날의
이야기 꿈속에 흘너간
그女子의 거른길
李白 作 民堂 張船 徐東 조명 장치
(夜間部八時부터)
15日부터 團成社

運命의 만하탄
•보아이에
헨리•폰다
진저ー•로저스
찰스•로톤
主演
20世紀폭스社特作
魅惑의 靑春莊 絶讚 17日까지
18부터 서울劇場

英國名畵 密會
怪才 노—엘 카워드 製作•原作
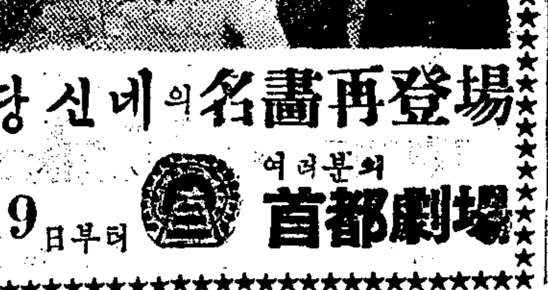
당신네의 名畵再登場
19日부터 여러분의 首都劇場

물방아 잉크

2온스A
1온스A
0.5온스A

이크! 注意하자!!

醫藥品選擇에 信賴되는 藥品은
京城新藥社, 이.마—크